

Regulier Theaterbezoek informatie document

Fijn dat je ons theater wil komen bezoeken voor een concert. Dit document kan je als voorbereiding op jouw bezoek gebruiken.

Adres

Theater de Schalm
Meiveld 3
5501KA Veldhoven

Telefoonnummer Theaterkassa

040 - 253 35 78

Bereikbaar van maandag t/m donderdag van 11.00 – 14.00 uur zowel telefonisch als aan de balie.

Kaartverkoop

Via onze website kan je tickets bestellen. Het programma vind je hier:

www.deschalm.com/programma.

Parkeren

Rondom Theater de Schalm kun je het beste parkeren op parkeerterrein Repel of in parkeergarage Geer. Deze parkeergelegenheden vind je rondom de rode cirkel op de afbeelding hieronder. Komende vanaf Heemweg neem je op de rotonde de afslag naar Geer. Het parkeerterrein Repel vind je na de bocht aan je rechterzijde, en de parkeergarage Geer na de bocht recht voor je. De rode pijl op de afbeelding markeert de toegangsdeur naar het theater, komende vanuit de parkeergarage. Bij gebruik van het parkeerterrein Repel kun je via het Minneveld (voor de Bibliotheek) de dubbele schuifdeuren nemen naar het Meiveld. Via deze link vind je meer informatie over parkeren rondom het theater:

[Bereikbaarheid | De Schalm](#)

Parkeren mindervaliden en Taxibus

Minneveld: Er zijn 3 gehandicaptenparkeerplaatsen ter hoogte van de ingang van het Gemeentehuis en de Bibliotheek. Een gehandicaptenparkeerkaart is hier verplicht. Je kunt via de doorgang in het Gemeentehuis van het Minneveld naar het Meiveld waar je meteen links de hoofdingang van De Schalm ziet.

Parkeergarage Geer: Er zijn 4 gehandicaptenparkeerplaatsen in de parkeergarage, 2 onder het Meiveld: ter hoogte van de lift en 2 onder het Minneveld: ter hoogte van de lift. In parkeergarage Geer is parkeren op een gehandicaptenparkeerplaats niet gratis.

Taxibus: Kom je met de taxibus dan kun je jezelf het beste laten afzetten op het Minneveld en de doorgang van het Gemeentehuis naar het Meiveld nemen.

Meer informatie of vragen

Wil je meer informatie of heeft uw vragen over jouw bezoek kijk dan op

<https://www.deschalm.com/prikkelarm> of mail naar reserveringen@deschalm.com

Op de volgende pagina's volgt de route die je gedurende je bezoek aflegt vanaf de ingang van het theater zonder prikkelarme voorzieningen, aan de hand van foto's.

Het gebouw

Het gebouw van Theater de Schalm is een groot halfrond gebouw met 2 zalen. In dit document lees je hoe het er van binnen en buiten uitziet. De ingang die je op onderstaande foto ziet is de artiesteningang en de ingang voor de theaterkassa overdag. Als je een voorstelling bezoekt ga je altijd via de hoofdingang naar binnen. Dat is de ingang naast het gemeentehuis (tweede foto op deze pagina).



De hoofdingang

De hoofdingang bevindt zich aan de kant van het gemeentehuis en links naast restaurant D'n Burgemister.



De hal

Bij binnenkomst via de hoofdingang kom je in de hal. Hier staat links een flyerkast en hangen posters aan de muur. Rechts hangt een spiegel en is de theaterkassa gevestigd.



Medewerkers

Wanneer je door de tweede doorgang na de hal in de theater foyer komt, ga je links af om je jas op te hangen in de garderobe in de Burgerhal. Onze theatermedewerkers herken je aan deze kleding:



Garderobe

De garderobe ziet er zo uit:



Hierna loop je weer terug de foyer in en scannen onze gastvrouwen/-heren je tickets.

Foyer

Tijdens een voorstellingsavond kan het vrij druk zijn in de foyer. Wanneer je de foyer vanaf de garderobe binnenkomt vind je links een bar waar je een drankje kan halen.



De foyer is een lange ruimte. Vanuit hier kan je de Grote zaal binnen gaan (2 ingangen), de Lindenzaal (1 ingang in de ronding achterin) of de trappen op gaan naar de bovenfoyer en bovenzaal (2 ingangen). Zie onderstaande foto's.

Rechts op deze foto zie je ingang 1.



Hieronder zie je de ingang van de Lindenzaal achter de paal.



De toiletten bevinden zich rechts naast de Grote Zaal en links naast de ingang van het restaurant.



en links naast ingang 2 van de Grote Zaal.



De toiletten in de benedenfoyer zijn vrij kleurrijk en zien er zo uit:

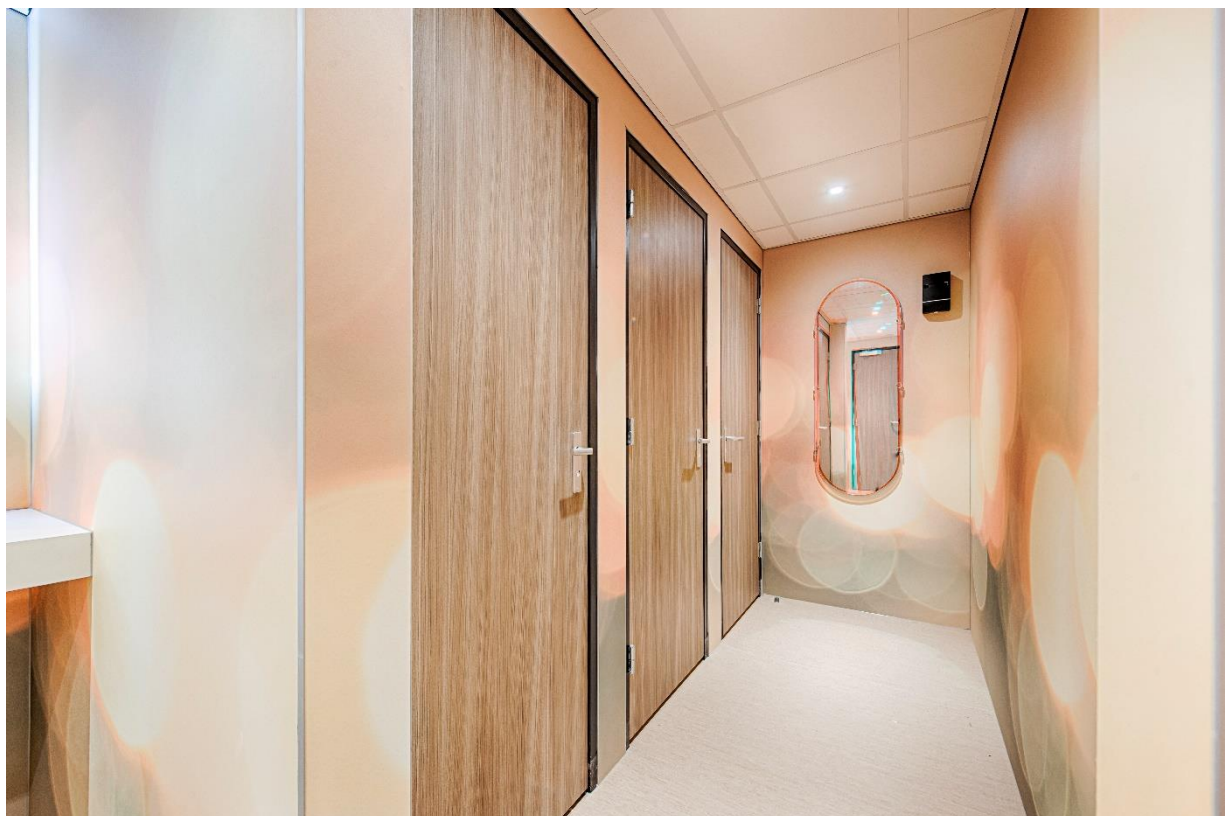



Heb je zitplaatsen op rij 13 of hoger in de Grote Zaal, dan kan je de trappen in de foyer of de lift nemen naar ingang 3 of 4:





Dit is de boven foyer:



Zit je boven in de zaal en wil je de lift gebruiken? Deze is te vinden aan de rechterkant in de foyer tussen de ingang van het theater en de ingang van het restaurant.

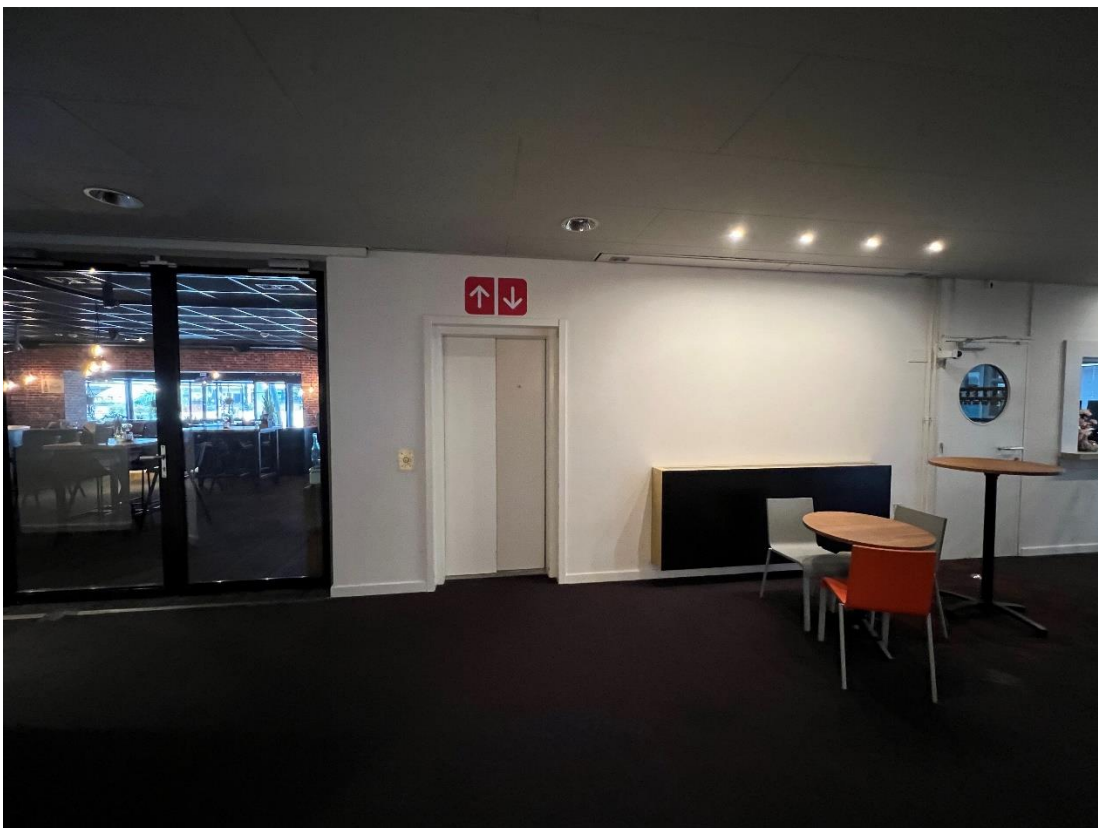

Zaal

Dit is het vooraanzicht van de Grote Zaal

